



KEIO UNIVERSITY SHONAN FUJISAWA CAMPUS

SFC 2024

DORMY GUIDE

推薦学生寮のご案内

やりたい事に集中できる環境を用意しています!

🍳 朝・夕2食の手作り料理
Breakfast & Dinner

🔍 寮長・寮母が住込み管理
Security & Safety

🏠 便利な共用設備が充実
Public Space

🗨️ さまざまなイベントを
企画・開催
Communication

 慶應義塾大学

webサイトからも
ご覧いただけます!



Point

推薦学生寮をおすすめする4つのポイント

毎年多くのSFC生にご入居いただいております！

食事 Breakfast & Dinner

朝・夕2食の手作り料理

栄養バランスのとれた朝・夕の食事を、毎食寮で手作りしています。朝食は、和食と洋食が選択できます。



朝食は和食・洋食を選択できます。ごはん、お味噌汁はおかわり自由



朝食例(和食)

朝食例(洋食)

夕食例

安心 Security & Safety

寮長・寮母が住込み管理

オートロックや防犯カメラを設置して、セキュリティは万全。寮長・寮母が住込みなので、もしもの時も安心です。



ICキー・防犯カメラ・AED、防災備蓄を完備し、防災対策も万全

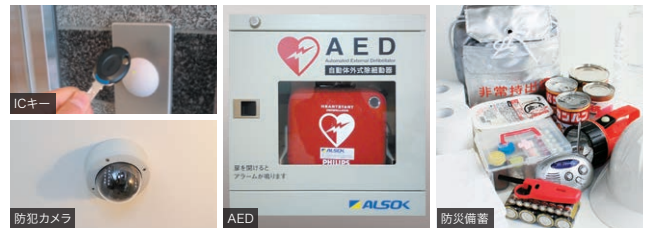

ICキー

防犯カメラ

AED

防災備蓄

設備 Public Space

便利な共用設備が充実

清掃はスタッフが行いますので、自分の時間を有効に使えます。



快適・便利な共用設備が充実

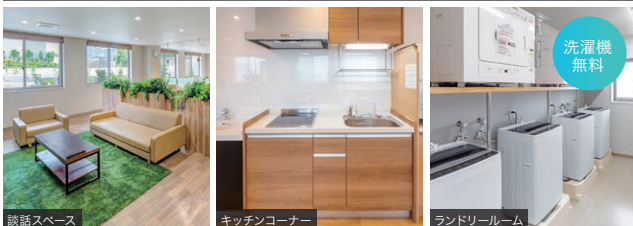

談話スペース

キッチンコーナー

ランドリールーム

洗濯機
無料

交流 Communication

さまざまなイベントを企画・開催

様々な国や地域の学生とイベントを通して交流することで、楽しみながら人脈が広がります。



学生寮の仲間たちと、日常的な交流をサポート



高尾山登山イベント

浅草着付け体験

Dormy フットサル大会

※日曜日、祝日、夏季5日間、年末年始5日間、年度末7日間、及び第5土曜日、当社社員研修日は食事業務及び管理業務をお休みとさせていただきます。※一部例外がございます。※寮によって仕様は異なります。

Dormy

通学に便利な推薦学生寮のご案内

DORMY SHONAN FUJISAWA2



男女 ドーミー湘南藤沢2 国際交流寮 門限なし 冷蔵庫備え付け 女性専用フロア有り スーパー・ドラッグストア徒歩圏内



- Wi-Fi 完備!
- 人気 No.1
- 自転車・バイク 通学に便利

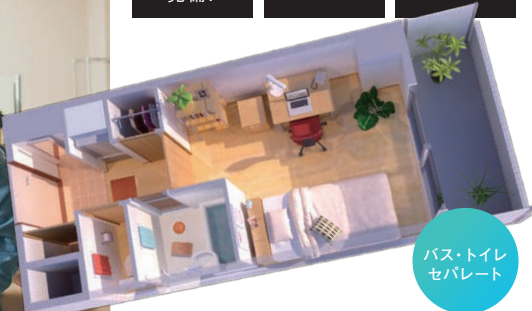

パブリックスペース&設備

- ダイニングルーム
- ランドリールーム
- キッチンコーナー
- 駐輪場
- AUTOロック
- メールボックス

物件概要
 所在地 神奈川県藤沢市石川6-21-27
 交通 神奈川中央交通バス「南大山」バス停徒歩約6分
 建物 鉄骨造4階建
 居室 洋室16.80㎡ 定員99名

1ヶ月にかかる費用

寮費

- 食事別 75,200円～
- 食事込 92,800円～

電気料金:電力会社との直接契約 水道料:月額1,650円
 通信設備料(Wi-Fi):月額3,960円
 食事料金:朝食385円/夕食715円 ※食事別契約の場合

入寮手続費用

入寮費 1年契約:150,000円、2年契約:190,000円
 3年契約:250,000円、4年契約:270,000円
 保証金 50,000円 年間管理費 250,000円

南大山バス停 約5分 SFC

※寮からSFCまで 徒歩 約20分/自転車 約10分

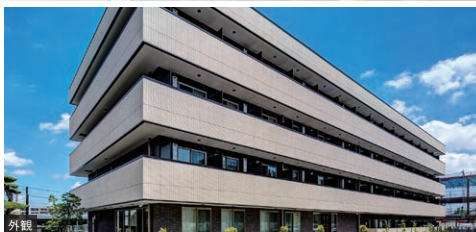

男子 ドーミー湘南台 駅近!SFCまでバス約15分。





物件概要
所在地 神奈川県藤沢市湘南台2-11-7
交通 小田急江ノ島線・地下鉄ブルーライン・相鉄線「湘南台」駅徒歩約2分
建物 鉄筋コンクリート11階建
居室 洋室18.20㎡ 定員158名

1ヶ月にかかる費用

寮費
食事別 **86,500**円～
食事込 **104,100**円～

電気料金:電力会社との直接契約
水道料:月額1,650円
通信設備料(Wi-Fi):月額3,960円
食事料金:朝食385円/夕食715円
※食事別契約の場合

入寮手続費用
入寮費
1年契約:150,000円、2年契約:200,000円
3年契約:260,000円、4年契約:280,000円
保証金 50,000円 年間管理費 258,000円



女子 ドーミー湘南台Lei 綺麗は内から!
美容に特化した女子寮





物件概要
所在地 神奈川県藤沢市湘南台5-24-1
交通 小田急江ノ島線・地下鉄ブルーライン・相鉄線「湘南台」駅徒歩約5分
建物 鉄骨造3階建
居室 洋室9.72㎡ 定員106名

1ヶ月にかかる費用

寮費
食事別 **52,200**円～
食事込 **69,800**円～

冷暖房費:年額79,200円
通信設備料(Wi-Fi):月額3,960円
食事料金:朝食385円/夕食715円
※食事別契約の場合

入寮手続費用
入寮費
1年契約:150,000円、2年契約:190,000円
3年契約:250,000円、4年契約:270,000円
保証金 50,000円 年間管理費 220,000円



男子 ドーミー大和 静かな住環境。





物件概要
所在地 神奈川県大和市渋谷4-10-1
交通 小田急江ノ島線
「高座渋谷」駅徒歩約4分
建物 鉄骨造2階建
居室 洋室9.72㎡ 定員57名

1ヶ月にかかる費用

寮費
食事別 **42,200**円～
食事込 **59,800**円～

電気料金:基本料金+使用料金
通信設備料(Wi-Fi):月額3,960円
食事料金:朝食385円/夕食715円
※食事別契約の場合

入寮手続費用
入寮費
1年契約:58,000円、2年契約:75,000円
3年契約:96,000円、4年契約:104,000円
保証金 50,000円 年間管理費 210,000円



男女 ドーミー二俣川 自炊タイプで寮費が経済的!





物件概要
所在地 神奈川県横浜市旭区中尾2-6-1
交通 相鉄線「二俣川」駅徒歩約18分
建物 鉄筋コンクリート造4階建
居室 個室I・II:14.82㎡、個室III:31.07㎡ 定員57名

1ヶ月にかかる費用

寮費
個室I・II **32,000**円～
個室III **39,000**円～

電気料金:基本料金+使用料金
給湯費:月額10,450円

入寮手続費用
入寮費 2年契約:50,000円
保証金 50,000円 月間管理費 11,000円



見学・体験入寮のご案内

実際に学生寮を体験しよう!

少しでも多くの時間を勉強にとりたい皆さんに、様々な不安を解消し、安心して住まい探しをしていただけるよう、学生寮の体験入寮を随時受け付けています。

大学の訪問や、入学選考時のご利用が大変便利です!

1日 朝・夕2食付 ※日曜・祝日の食事サービスはございません。
※空室のある学生寮にてのご紹介となりますので、満室の際はご了承ください。

見学のみのOK!

見学申込はこちら ▶ 

体験入寮はこちら ▶ 

見学・体験入寮に関するお問い合わせ
(株)共立メンテナンス 学生寮事務局  **0120-88-1030**

就学支援プログラム

(寮費分割払い制度)

親元を離れて進学する際には、大学の入学金や学費のほか、ひとり暮らしのための費用がかかります。そんなひとり暮らしを経済面からサポートするのが「寮費分割払い制度」です。将来の目標を持ち、意欲的に進学を希望される学生さんを応援いたします。

3つのパターンからお選びください

対象費用	契約金&寮費	or	寮費のみ	or	契約金のみ
支払方法	3万円	or	5万円	or	7万円

●手数料:実質年率2.0% ●受付期間:年間を通して随時受付
●返済期間:【契約金&寮費】【寮費のみ】の場合→上限:13年(156回払い) 【契約金のみ】の場合→上限:契約期間(返済金額は返済期間均等割り)
※契約金とは、初期費用(入寮費・年間管理費)を指します。

就学支援プログラムに関するお問い合わせ
株式会社共立ファイナンシャルサービス
TEL 03-5295-7992



Interview

ドーマー湘南藤沢2 寮生インタビュー



入寮に至った決め手:

Mさん:一人暮らしに不安があり、寮長寮母がいて食事の出る学生寮を選びました。
Sさん:見学の時の寮長さんの暖かさに感動して入居を決めました。

入寮後のギャップ:

Mさん:想像よりもたくさんの友達が出来ました!
Sさん:大学からも近く周りの人との交流が盛んで楽しいです!

新寮生に向けて:

Mさん・Sさん:交流とプライベートのバランスがとても心地よい寮です!
春に会えることを楽しみにしています!

Support

各種サポート制度のご案内

転寮制度

キャンパスに合わせて転寮が可能です。

キャンパス移動に合わせて、周辺の推薦寮へ住み替えていただけるよう「転寮制度」をご用意しております。その際既にお支払いいただいている入寮手続き費用(入寮費・保証金)はそのままスライドいたしますので、新たな経済的負担はありません。但し、月々の費用及び年間管理費は学生寮ごとに異なります。

移動例	通学しやすい学生寮	キャンパス			
		1年	2年	3年	4年
日吉キャンパスに通学しやすい学生寮		男女	ドーマー 綱島駅前		
		男女	ドーマー 武蔵小杉		
信濃町キャンパスに通学しやすい学生寮		男女	ドーマー 武蔵小杉		
		女子	ドーマー 赤坂		

※転寮時には居室クリーニング費用(33,000円~43,000円)が発生いたします。※更新の場合、更新料は移動先寮の入寮費の7割となります。※引越代は自己負担となります。※空室状況によりご案内できない場合がございます。

学部インデックス

学部	学科・専攻	キャンパス			
		1年	2年	3年	4年
総合政策学部	総合政策学科	湘南藤沢			
環境情報学部	環境情報学科	湘南藤沢			
看護医療学部	看護学科	湘南藤沢		信濃町	湘南藤沢/信濃町

Access | アクセスマップ

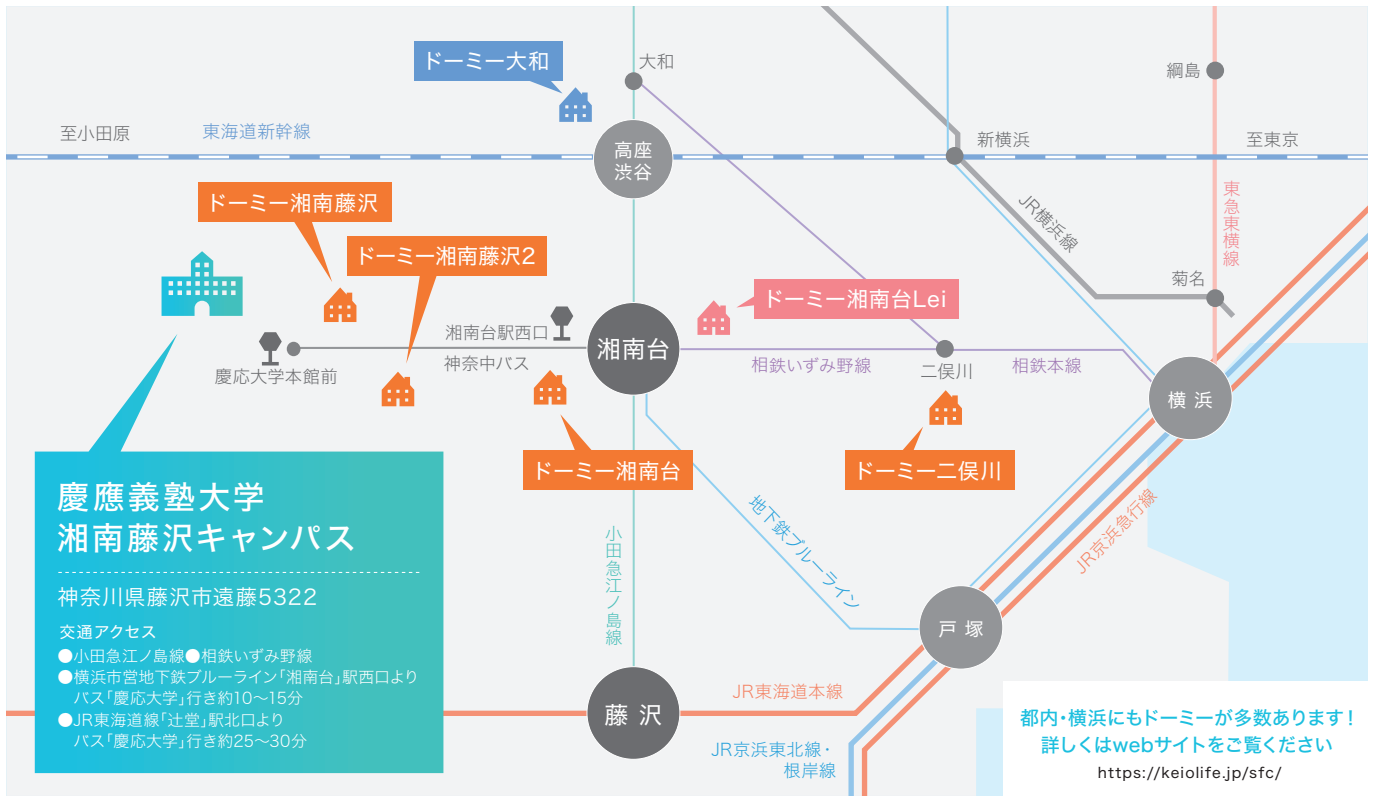

費用の詳細

- 入 寮 費 / 契約年数で異なります。既納の入寮費は返金されません。契約満了後更新される場合には、更新契約年数に応じた新年度入寮費の7割をいただきます。
- 保 証 金 / 契約期間満了後返金。但し、中途退寮の場合は、違約金として保証金相当額を申し受けます。
- 年間管理費 / 共用の水道・光熱費、諸雑費、一般管理費の1年間分。
- 寮 費 / 室料、食費(朝・夕2食付)の合計。食事別料金を選択された方は寮費の他に食費として1食あたり朝食385円・夕食715円が必要となります。
- 電 料 金 / 基本料金+使用料金となります。ドミー湘南藤沢2、ドミー湘南藤沢、ドミー二俣川、ドミー湘南台は電力会社との直接契約となります。
- 冷 暖 費 / 居室内における電気設備利用に関する固定費が毎年必要となります。
- 通信設備料 / 基本料金 月額3,960円をいただきます。
- 途中解約について
退室日の2ヶ月前までに「退寮届」を提出し、退室の申出をしてください。
既納の入寮費、年間管理費等の返金はありません。途中解約に伴う違約金が発生します。

※記載の料金は全て税込表記となります。※退室時に居室クリーニング費を申し受けます。※電気料金には「燃料調整制度」が適用されています。一般電気事業者に代わりご請求いたします。
※記載の費用は2023年9月時点です。今後、変更となる場合がございます。

ご利用案内

■利用時間		
ドミー湘南藤沢 ドミー湘南藤沢2 ドミー湘南台	1.開門と閉門 2.食事時間	●門限なし ●朝食 / 6:30～8:30(土曜日のみ10:30まで) ●夕食 / 18:30～22:30(土曜日のみ21:00まで)
ドミー大和	1.開門と閉門 2.食事時間 3.入浴時間	●門限なし ●朝食 / 6:30～8:30(土曜日のみ10:30まで) ●夕食 / 18:30～22:30(土曜日のみ21:00まで) ●18:30～0:00
ドミー湘南台Lei	1.開門と閉門 2.食事時間 3.入浴時間	●門限なし ●朝食 / 7:30～8:30 ●夕食 / 18:00～22:00 ●17:30～23:00
ドミー二俣川	1.開門と閉門	●門限なし 2.食事時間 ●なし 3.入浴時間 ●なし

- 外 泊 / 外泊をする場合は事前に届出が必要となります。
- 定 休 日 / 日曜日、祝日、夏季5日間、年末年始5日間、年度末7日間、第5土曜日、及び当社社員研修日1日は食事業務及び管理業務はお休みさせていただきます。
- 車 両 について / 車輦の持ち込みは禁止です。駐輪場(自転車用として)はございます。
※詳細は利用上の注意及び入館契約書をご覧ください。

入寮手続き

※入寮申込みは先着順です。満室になり次第受付を締め切ります。

お電話又はWebよりお申し込みください。後日、必要書類を(株)共立メンテナンスからお送りいたします。



KEIO UNIVERSITY SHONAN FUJISAWA CAMPUS

SFC 2024

DORMY GUIDE

お問い合わせ・お申し込み・見学予約・管理運営

株式会社 共立メンテナンス
学生寮事務局

 0120-88-1030
TEL: 03-5295-7811

[受付時間] 9:00~17:30(4~9月 月から土)
〒101-8621 東京都千代田区外神田2-18-8 FAX.03-5295-5906

<https://keiolife.jp/sfc/>

ニュースレター随時配信中!

